

GUTACHTENSTATISTIK 2023

HINTERGRUND

Gutachterinnen und Gutachter sind gemäß § 12 Absatz 7 Psychotherapie-Vereinbarung dazu verpflichtet, eine Erhebung über die von Ihnen durchgeführten Begutachtungen zu erstellen. Die so zur Verfügung gestellten Daten beziehen sich auf jeweils eigenständig erhobene Daten zur Anzahl der Gutachtaufträge und stellen somit eine Annäherung an die Zahl der in Deutschland tatsächlich durchgeführten Gutachten bei Anträgen auf Psychotherapie durch gesetzliche Krankenkassen dar.

Die Ergebnisse der Gutachtenstatistik 2023 werden deskriptiv dargestellt. In die hier dargestellten Ergebnisse fließen Rückmeldungen von 653 Gutachterinnen und Gutachtern ein. Daten zur aktuellen Anzahl der bestellten Gutachterinnen und Gutachter und Informationen zu Gutachtenstatistiken der vergangenen Jahre können unter <https://www.kbv.de/html/gutachterverfahren.php> abgerufen werden.

Die Systemische Therapie bei Erwachsenen wurde zum 01.07.2020 in die ambulante psychotherapeutische Versorgung eingeführt. Die durchgeführten Begutachtungen (n=1.475) sind im Jahr 2023 weiter angestiegen, so dass die Daten in diesem Jahr erstmalig analog zu den anderen Verfahren dargestellt werden können.

LIMITATIONEN

Bei der Interpretation der dargestellten Werte oder Angaben zu Auftragszahlen ist zu beachten, dass diese auch Daten von Gutachterinnen und Gutachtern enthalten, die ggf. nur eingeschränkt tätig waren (z. B. unterjährige Beendigung der Tätigkeit, dadurch geringe Auftragszahl). Je niedriger die Auftragszahl, desto mehr Gewicht erhalten Einzelfälle bei der Darstellung von Prozentanteilen. Überdies unterliegt die Zahl der Gutachtaufträge pro Gutachterin bzw. Gutachter Schwankungen. Angegebene Minima und Maxima stellen jeweils die Extreme des Spektrums dar. Heterogene Datenqualität führten im Bereich der Systemischen Therapie bei Erwachsenen ggf. zu einer Überschätzung der Teilbefürwortungsquoten und zu einer Unterschätzung der Befürwortungsquoten.

GESAMTERGEBNISSE

GESAMTERGEBNISSE GUTACHTEN

Anhand der Rückmeldungen der Gutachterinnen und Gutachter zeigt sich, dass insgesamt 193.193 Gutachtenaufträge im Jahr 2023 vergeben wurden, davon entfielen 60 % auf das Gebiet der Verhaltenstherapie, 31 % auf das Gebiet der Tiefenpsychologisch fundierten Psychotherapie, 8 % auf das Gebiet der Analytischen Psychotherapie und 1 % auf das Gebiet der Systemischen Therapie (vgl. Abbildung 1).



Abbildung 1: Gutachtenaufträge 2023

Die Auftragsanzahl lag zwischen 27 und 2.022 Gutachten pro Gutachterin oder Gutachter, der Median lag bei 240 (vgl. Tabelle 1).

AUFTRAGSZAHLEN PRO GUTACHTER/IN IN 2023	
Gutachtenaufträge insgesamt	193.193
Minimum	27
Maximum	2.022
Median	240

Tabelle 1: Auftragszahlen pro Gutachter/in 2023

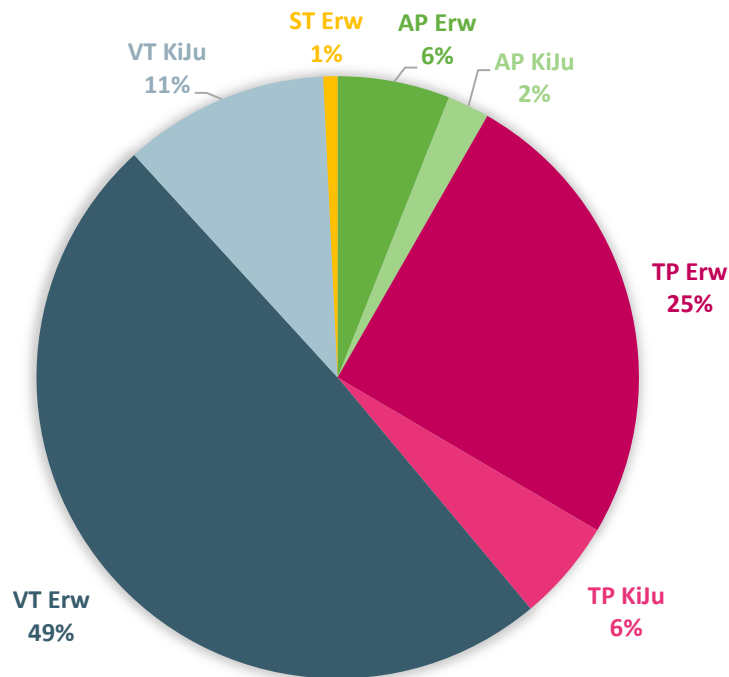
GESAMTERGEBNISSE ZWEITGUTACHTEN

Im Jahr 2023 wurden insgesamt 2.251 Zweitgutachtenaufträge vergeben, davon entfielen 66 % auf das Gebiet der Verhaltenstherapie, 23 % auf das Gebiet der Tiefenpsychologisch fundierten Psychotherapie, 10 % auf das Gebiet der Analytischen Psychotherapie und 1% auf das Gebiet der Systemischen Therapie (vgl. Abbildung 2).



Abbildung 2: Zweitgutachtenaufträge 2023

Bei den Zweitgutachten lag die Auftragsanzahl zwischen 1 und 113 Gutachten pro Gutachterin oder Gutachter, der Median lag bei 10 (vgl. Tabelle 2).

AUFTRAGSZAHLEN ZWEITGUTACHTEN PRO GUTACHTER/IN IN 2023

Zweitgutachtenaufträge insgesamt	2.251
Minimum	1
Maximum	113
Median	10

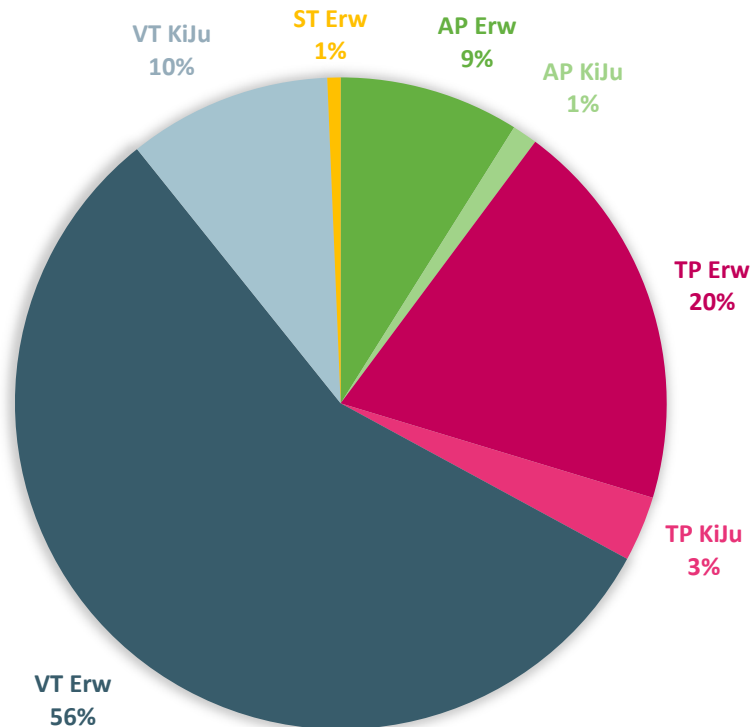
Tabelle 2: Auftragszahlen Zweitgutachten pro Gutachter/in 2023

BEFÜRWORDUNGSQUOTEN

BEFÜRWORDUNGSQUOTEN IM GUTACHTENVERFAHREN

Der Anteil der Befürwordungen im Gutachtenverfahren lag 2023 bei 88,78 %, der Anteil der Teil-Befürwordungen bei 8,57 % und der Anteil der Nicht-Befürwordungen bei 2,64 %.

Die Befürwordungsquoten und Auftragszahlen insgesamt sowie für die einzelnen Psychotherapieverfahren finden sich in den Übersichten in Abbildung 3 und Tabelle 3.



Abbildung 3: Befürwordungsquoten im Gutachtenverfahren 2023

ANZAHL DER GUTACHTEN PRO VERFAHREN	
Psychotherapieverfahren	Anzahl Gutachten
Gesamt	193.193
AP Erw	11.623
AP KiJu	4.368
ST Erw	1.475
TP Erw	48.666
TP KiJu	10.557
VT Erw	95.201
VT KiJu	21.303

Tabelle 3: Anzahl der Gutachten pro Psychotherapieverfahren 2023

BEFÜRWORDUNGSQUOTEN IM ZWEITGUTACHTENVERFAHREN

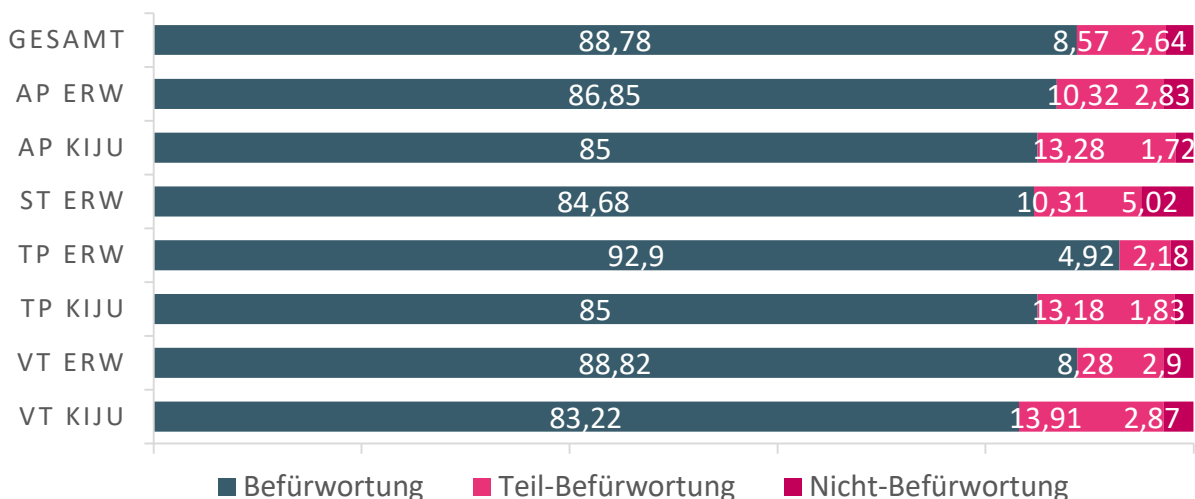
Der Anteil der Befürwordungen im Zweitgutachtenverfahren lag 2023 bei 54,91 %, der Anteil der Teil-Befürwordungen bei 25,81 % und der Anteil der Nicht-Befürwordungen bei 19,28 %.

Die Befürwordungsquoten und die Auftragszahlen der Zweitgutachten insgesamt sowie in den jeweiligen Therapieverfahren sind in Abbildung 4 und Tabelle 4 dargestellt.



Abbildung 4: Befürwordungsquoten im Zweitgutachtenverfahren 2023

ANZAHL DER ZWEITGUTACHTEN PRO VERFAHREN	
Psychotherapieverfahren	Anzahl Zweitgutachten
Gesamt	2.251
AP Erw	201
AP KiJu	28
ST Erw	15
TP Erw	439
TP KiJu	73
VT Erw	1.268
VT KiJu	227

Tabelle 4: Anzahl der Zweitgutachten pro Psychotherapieverfahren 2023

DETAILLIERTE ERGEBNISSE

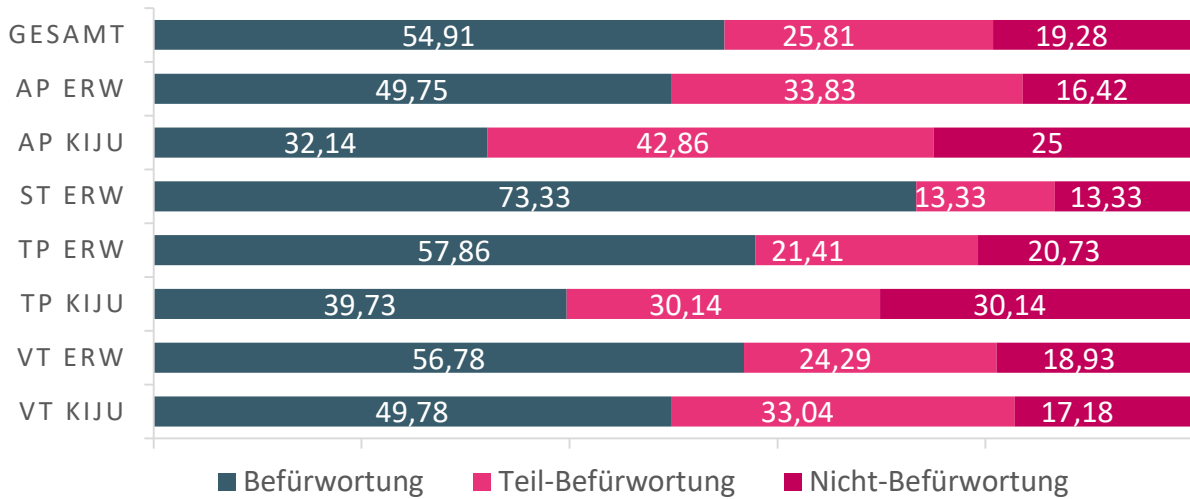
Im Folgenden werden die Ergebnisse aller Psychotherapieverfahren gesamt als auch einzeln detailliert in Tabellenform dargestellt.

ALLE VERFAHREN				
	<i>Befürwortungen in %</i>	<i>Teil- Befürwortungen in %</i>	<i>Nicht- Befürwortungen in %</i>	<i>Gesamtanzahl Gutachten (entspricht 100 %)</i>
Gesamtanzahl Gutachtenaufträge	171.524 (88,78 %)	16.565 (8,57 %)	5.104 (2,64 %)	193.193 (100 %)
1. Aufschlüsselung nach Antragsart				
Kurzzeittherapie 1	86,89 %	6,86 %	6,25 %	2.594
Kurzzeittherapie 2	86,48 %	7,41 %	6,11 %	540
Langzeittherapie als Erstantrag	83,23 %	13,64 %	3,13 %	22.829
Langzeittherapie als Umwandlungsantrag	91,06 %	7,05 %	1,89 %	151.956
Langzeittherapie als Fortführungsantrag	81,80 %	12,62 %	5,58 %	9.213
Fortführungsantrag über der Höchstgrenze	64,18 %	22,49 %	13,33 %	6.061
2. Aufschlüsselung nach Anwendungsform				
Ausschließlich Einzeltherapie	88,91 %	8,49 %	2,60 %	186.962
Ausschließliche Gruppentherapie	78,59 %	14,82 %	6,59 %	911
Kombinationsbehandlung mit überwiegend Einzeltherapie	87,70 %	9,27 %	3,03 %	4.163
Kombinationsbehandlung mit überwiegend Gruppentherapie	79,95 %	14,35 %	5,70 %	1.157
Gesamtanzahl Zweitgutachtenaufträge	54,91 %	25,81 %	19,28 %	2.251

Tabelle 5: Gesamtergebnisse Gutachtenstatistik alle Verfahren 2023

ANALYTISCHE PSYCHOTHERAPIE BEI ERWACHSENEN				
	<i>Befürwortungen in %</i>	<i>Teil- Befürwortungen in %</i>	<i>Nicht- Befürwortungen in %</i>	<i>Gesamtanzahl Gutachten (entspricht 100 %)</i>
Gesamtanzahl Gutachtenaufträge	10.094 (86,85 %)	1.200 (10,32 %)	329 (2,83 %)	11.623 (100 %)
1. Aufschlüsselung nach Antragsart				
Kurzzeittherapie 1	92,50 %	3,75 %	3,75 %	80
Kurzzeittherapie 2	100 %	0 %	0 %	15
Langzeittherapie als Erstantrag	86,56 %	10,38 %	3,06 %	2.553
Langzeittherapie als Umwandlungsantrag	89,74 %	8,09 %	2,17 %	7.147
Langzeittherapie als Fortführungsantrag	87,35 %	9,30 %	3,35 %	925
Fortführungsantrag über der Höchstgrenze	63,46 %	29,68 %	6,87 %	903
2. Aufschlüsselung nach Anwendungsform				
Ausschließlich Einzeltherapie	87,20 %	10,12 %	2,69 %	11.091
Ausschließliche Gruppentherapie	80,23 %	14,53 %	5,23 %	172
Kombinationsbehandlung mit überwiegend Einzeltherapie	80,85 %	13,62 %	5,53 %	235
Kombinationsbehandlung mit überwiegend Gruppentherapie	76 %	16,8 %	7,20 %	125
Gesamtanzahl Zweitgutachtenaufträge	49,75 %	33,83 %	16,42 %	201

Tabelle 6: Verfahrensspezifische Auswertung Analytische Psychotherapie bei Erwachsenen 2023

ANALYTISCHE PSYCHOTHERAPIE BEI KINDERN UND JUGENDLICHEN				
	<i>Befürwortungen in %</i>	<i>Teil- Befürwortungen in %</i>	<i>Nicht- Befürwortungen in %</i>	<i>Gesamtanzahl Gutachten (entspricht 100 %)</i>
Gesamtanzahl Gutachtenaufträge	3.713 (85 %)	580 (13,28 %)	75 (1,72 %)	4.368 (100 %)
1. Aufschlüsselung nach Antragsart				
Kurzzeittherapie 1	87,50 %	8,33 %	4,17 %	24
Kurzzeittherapie 2	90,91 %	9,09 %	0 %	11
Langzeittherapie als Erstantrag	81,92 %	15,96 %	2,12 %	708
Langzeittherapie als Umwandlungsantrag	87,72 %	11,12 %	1,15 %	3.120
Langzeittherapie als Fortführungsantrag	74,64 %	21,28 %	4,08 %	343
Fortführungsantrag über der Höchstgrenze	67,28 %	27,16 %	5,56 %	162
2. Aufschlüsselung nach Anwendungsform				
Ausschließlich Einzeltherapie	85,35 %	12,97 %	1,68 %	4.233
Ausschließliche Gruppentherapie	71,43 %	14,29 %	14,29 %	14
Kombinationsbehandlung mit überwiegend Einzeltherapie	77,14 %	22,86 %	0 %	70
Kombinationsbehandlung mit überwiegend Gruppentherapie	70,59 %	25,49 %	3,92 %	51
Gesamtanzahl Zweitgutachtenaufträge	32,14 %	42,86 %	25 %	28

Tabelle 7: Verfahrensspezifische Auswertung Analytische Psychotherapie bei Kindern und Jugendlichen 2023

SYSTEMISCHE THERAPIE BEI ERWACHSENEN				
	<i>Befürwortungen in %</i>	<i>Teil- Befürwortungen in %</i>	<i>Nicht- Befürwortungen in %</i>	<i>Gesamtanzahl Gutachten (entspricht 100 %)</i>
Gesamtanzahl Gutachtenaufträge	1.249 (84,68 %)	152 (10,31 %)	74 (5,02 %)	1.475 (100 %)
1. Aufschlüsselung nach Antragsart				
Kurzzeittherapie 1	93,51 %	2,60 %	3,90 %	77
Kurzzeittherapie 2	66,67 %	16,67 %	16,67 %	6
Langzeittherapie als Erstantrag	85,89 %	11,04 %	3,07 %	489
Langzeittherapie als Umwandlungsantrag	84,82 %	10,28 %	4,90 %	817
Langzeittherapie als Fortführungsantrag	72,86 %	12,86 %	14,29 %	70
Fortführungsantrag über der Höchstgrenze	56,25 %	12,50 %	31,25 %	16
2. Aufschlüsselung nach Anwendungsform				
Ausschließlich Einzeltherapie	84,68 %	10,28 %	5,04 %	1469
Ausschließliche Gruppentherapie	100 %	0 %	0 %	1
Kombinationsbehandlung mit überwiegend Einzeltherapie	100 %	0 %	0 %	1
Kombinationsbehandlung mit überwiegend Gruppentherapie	75 %	25 %	0 %	4
Gesamtanzahl Zweitgutachtenaufträge	73,33 %	13,33 %	13,33 %	15

Tabelle 8: Verfahrensspezifische Auswertung Systemische Therapie bei Erwachsenen 2023

TIEFENPSYCHOLOGISCH FUNDIERTE PSYCHOTHERAPIE BEI ERWACHSENEN				
	<i>Befürwortungen in %</i>	<i>Teil- Befürwortungen in %</i>	<i>Nicht- Befürwortungen in %</i>	<i>Gesamtanzahl Gutachten (entspricht 100 %)</i>
Gesamtanzahl Gutachtenaufträge	45.210 (92,90 %)	2.394 (4,92 %)	1.062 (2,18 %)	48.666 (100 %)
1. Aufschlüsselung nach Antragsart				
Kurzzeittherapie 1	86,79 %	8,91 %	4,30 %	651
Kurzzeittherapie 2	88,33 %	6,67 %	5 %	120
Langzeittherapie als Erstantrag	89,54 %	7,61 %	2,85 %	5.375
Langzeittherapie als Umwandlungsantrag	94,92 %	3,51 %	1,57 %	38.348
Langzeittherapie als Fortführungsantrag	87,73 %	7,64 %	4,62 %	2.185
Fortführungsantrag über der Höchstgrenze	70,91 %	20,43 %	8,66 %	1.987
2. Aufschlüsselung nach Anwendungsform				
Ausschließlich Einzeltherapie	93,14 %	4,77 %	2,09 %	47.480
Ausschließliche Gruppentherapie	77,19 %	14,91 %	7,89 %	456
Kombinationsbehandlung mit überwiegend Einzeltherapie	87,77 %	9,17 %	3,06 %	327
Kombinationsbehandlung mit überwiegend Gruppentherapie	86,35 %	7,69 %	5,96 %	403
Gesamtanzahl Zweitgutachtenaufträge	57,86 %	21,41 %	20,73 %	439

Tabelle 9: Verfahrensspezifische Auswertung Tiefenpsychologisch fundierte Psychotherapie bei Erwachsenen 2023

TIEFENPSYCHOLOGISCH FUNDIERTE PSYCHOTHERAPIE BEI KINDERN UND JUGENDLICHEN				
	<i>Befürwortungen in %</i>	<i>Teil- Befürwortungen in %</i>	<i>Nicht- Befürwortungen in %</i>	<i>Gesamtanzahl Gutachten (entspricht 100 %)</i>
Gesamtanzahl Gutachtenaufträge	8.973 (85 %)	1.391 (13,18 %)	193 (1,83 %)	10.557 (100 %)
1. Aufschlüsselung nach Antragsart				
Kurzzeittherapie 1	83,78 %	5,41 %	10,81 %	74
Kurzzeittherapie 2	76,47 %	23,53 %	0 %	17
Langzeittherapie als Erstantrag	83,08 %	14,49 %	2,43 %	1.235
Langzeittherapie als Umwandlungsantrag	86,36 %	12,22 %	1,42 %	8.430
Langzeittherapie als Fortführungsantrag	77,51 %	19,94 %	2,55 %	627
Fortführungsantrag über der Höchstgrenze	60,92 %	28,16 %	10,92 %	174
2. Aufschlüsselung nach Anwendungsform				
Ausschließlich Einzeltherapie	85,51 %	12,72 %	1,76 %	10.265
Ausschließliche Gruppentherapie	75,61 %	24,39 %	0 %	41
Kombinationsbehandlung mit überwiegend Einzeltherapie	69,14 %	28,57 %	2,29 %	175
Kombinationsbehandlung mit überwiegend Gruppentherapie	56,58 %	32,89 %	10,53 %	76
Gesamtanzahl Zweitgutachtenaufträge	39,73 %	30,14 %	30,14 %	73

Tabelle 10: Verfahrensspezifische Auswertung Tiefenpsychologisch fundierte Psychotherapie bei Kindern und Jugendlichen 2023

VERHALTENSTHERAPIE BEI ERWACHSENEN				
	<i>Befürwortungen in %</i>	<i>Teil- Befürwortungen in %</i>	<i>Nicht- Befürwortungen in %</i>	<i>Gesamtanzahl Gutachten (entspricht 100 %)</i>
Gesamtanzahl Gutachtaufträge	84.557 (88,82 %)	7.885 (8,28 %)	2.759 (2,90 %)	95.201 (100 %)
1. Aufschlüsselung nach Antragsart				
Kurzzeittherapie 1	86,18 %	6,44 %	7,37 %	1.397
Kurzzeittherapie 2	86,79 %	5,35 %	7,86 %	318
Langzeittherapie als Erstantrag	79,98 %	16,32 %	3,70 %	9.762
Langzeittherapie als Umwandlungsantrag	91,35 %	6,68 %	1,97 %	77.108
Langzeittherapie als Fortführungsantrag	80,20 %	13,07 %	6,74 %	4.171
Fortführungsantrag über der Höchstgrenze	60,65 %	20,12 %	19,22 %	2.445
2. Aufschlüsselung nach Anwendungsform				
Ausschließlich Einzeltherapie	88,81 %	8,31 %	2,88 %	92.015
Ausschließliche Gruppentherapie	83,14 %	11,05 %	5,81 %	172
Kombinationsbehandlung mit überwiegend Einzeltherapie	90,98 %	6,13 %	2,89 %	2.593
Kombinationsbehandlung mit überwiegend Gruppentherapie	79,81 %	15,20 %	4,99 %	421
Gesamtanzahl Zweitgutachtaufträge	56,78 %	24,29 %	18,93 %	1.268

Tabelle 11: Verfahrensspezifische Auswertung Verhaltenstherapie bei Erwachsenen 2023

VERHALTENSTHERAPIE BEI KINDERN UND JUGENDLICHEN				
	<i>Befürwortungen in %</i>	<i>Teil- Befürwortungen in %</i>	<i>Nicht- Befürwortungen in %</i>	<i>Gesamtanzahl Gutachten (entspricht 100 %)</i>
Gesamtanzahl Gutachtaufträge	17.728 (83,22 %)	2.963 (13,91 %)	612 (2,87 %)	21.303 (100 %)
1. Aufschlüsselung nach Antragsart				
Kurzzeittherapie 1	87,97 %	6,53 %	5,50 %	291
Kurzzeittherapie 2	81,13 %	16,98 %	1,89 %	53
Langzeittherapie als Erstantrag	79,17 %	18,54 %	2,29 %	2.707
Langzeittherapie als Umwandlungsantrag	84,85 %	12,79 %	2,36 %	16.986
Langzeittherapie als Fortführungsantrag	75,45 %	17,71 %	6,84 %	892
Fortführungsantrag über der Höchstgrenze	53,74 %	27,27 %	18,98 %	347
2. Aufschlüsselung nach Anwendungsform				
Ausschließlich Einzeltherapie	83,22 %	13,93 %	2,86 %	20.409
Ausschließliche Gruppentherapie	74,55 %	20 %	5,45 %	55
Kombinationsbehandlung mit überwiegend Einzeltherapie	83,86 %	12,99 %	3,15 %	762
Kombinationsbehandlung mit überwiegend Gruppentherapie	83,12 %	14,29 %	2,60 %	77
Gesamtanzahl Zweitgutachtaufträge	49,78 %	33,04 %	17,18 %	227

Tabelle 12: Verfahrensspezifische Auswertung Verhaltenstherapie bei Kindern und Jugendlichen 2023

ABKÜRZUNGSVERZEICHNIS

AP Erw	Analytische Psychotherapie bei Erwachsenen
AP KiJu	Analytische Psychotherapie bei Kindern und Jugendlichen
ST Erw	Systemische Therapie bei Erwachsenen
TP Erw	Tiefenpsychologisch fundierte Psychotherapie bei Erwachsenen
TP KiJu	Tiefenpsychologisch fundierte Psychotherapie bei Kindern und Jugendlichen
VT Erw	Verhaltenstherapie bei Erwachsenen
VT KiJu	Verhaltenstherapie bei Kindern und Jugendlichen

Ansprechpartner:

Dezernat Ärztliche und veranlasste Leistungen
Abteilung Nutzenbewertung
Tel.: 030 4005-1406, psychotherapie@kbv.de

Kassenärztliche Bundesvereinigung
Herbert-Lewin-Platz 2, 10623 Berlin
www.kbv.de